

Maestría en **Inteligencia Artificial para la Educación**

INCLUYE
**Diplomado en Innovación Educativa
y Diseño Pedagógico con IA**

*Luego de cumplir 5 asignaturas específicas
de manera obligatoria.

Somos la

1º

Universidad de
la Región Andina
**licenciada por la
SUNEDU**



Nuestra historia:

La Universidad para el Desarrollo Andino (UDEA), ubicada en la región Huancavelica, provincia de Angaraes, fue fundada el 2002 por la Asociación San Javier del Perú, dirigida por la religiosa Madre Luz María Álvarez Calderón Fernandini.



La Escuela de Posgrado UDEA:

La Escuela de Posgrado de la Universidad para el Desarrollo Andino brinda maestrías que se desarrollan en modalidad a distancia, permitiendo que las personas puedan estudiar desde cualquier lugar y en forma flexible obteniendo una enseñanza virtual de calidad.



La Universidad para el Desarrollo Andino cuenta con experiencia en el manejo de la virtualidad, al ser reconocida como la:

1º Universidad de Provincia

**En migrar a entornos virtuales
durante la pandemia.**



Maestría en

Inteligencia Artificial para la Educación (MIAE)

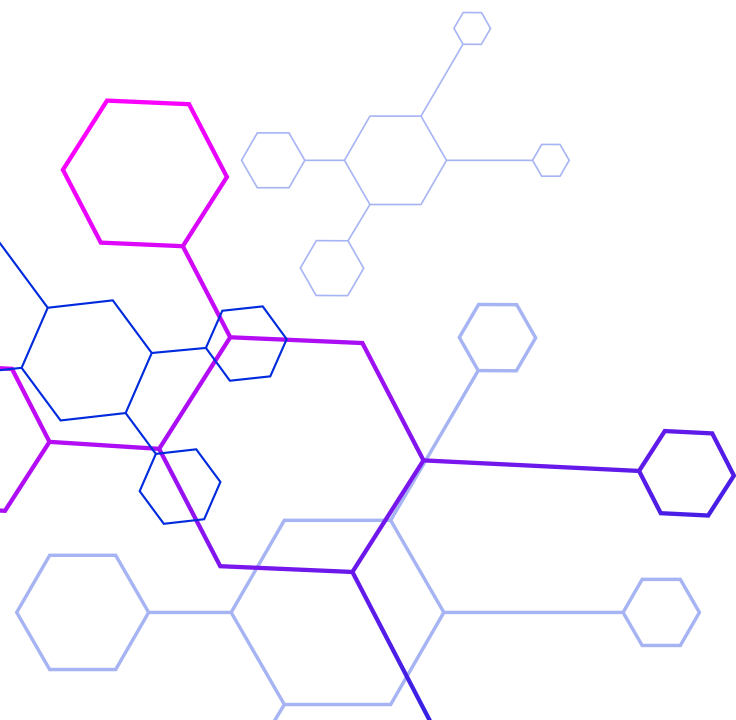

Forma parte del futuro de la educación.

La **Maestría en Inteligencia Artificial para la Educación (MIA)** de la UDEA profundiza en el uso pedagógico, didáctico y evaluativo de la inteligencia artificial, respondiendo a las necesidades actuales de los sistemas de enseñanza y aprendizaje. Forma profesionales capaces de **diseñar experiencias educativas integrando IA al diseño instruccional**, analizar datos académicos mediante herramientas de analítica educativa, optimizar procesos y flujos de trabajo docentes, supervisar y garantizar la **calidad del uso de sistemas de IA en contextos educativos**.

Además, obtén el **Diplomado en Innovación Educativa y Diseño Pedagógico con IA** y fortalece tus competencias para su uso pedagógico, ético y estratégico.

*Luego de cumplir 5 asignaturas específicas de manera obligatoria.





¿Por qué estudiar una **maestría** con nosotros?



Formación 100% virtual

Estudia desde donde estés y obtén una experiencia académica de la más alta calidad. La plataforma virtual y el ecosistema de aprendizaje son fundamentales para la enseñanza en línea al ofrecer un espacio centralizado y dinámico para la interacción entre docentes y estudiantes.



Flexibilidad

Se caracteriza por ser flexible, porque cuenta con un enfoque de estudio secuencial, permitiendo la matrícula a las asignaturas del plan de estudios del programa académico en forma mensual durante todos los meses del año, dependiendo de los tiempos y disponibilidad de cada estudiante.



Sesiones en vivo

Participa, interactúa y conoce sobre los temas teóricos y prácticos al lado de tus profesores.



Atención digital

Contamos con un equipo de expertos en ELearning, quienes asesorarán y atenderán tus consultas, para el buen desarrollo del proceso académico.

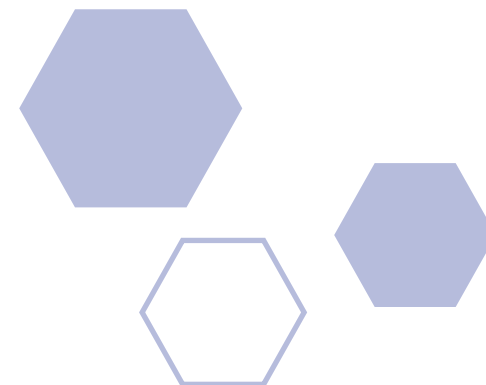

PLAN DE ESTUDIOS

La Maestría en Inteligencia Artificial para la Educación se realiza en solo 2 semestres académicos.



MAESTRÍA EN INTELIGENCIA ARTIFICIAL PARA LA EDUCACIÓN - MODALIDAD A DISTANCIA

| CÓDIGO | ASIGNATURAS | | HORAS TEORÍA | HORAS DE PRÁCTICA | HORAS TOTALES | TIPO | CATEGORÍA | REQUISITO |
|----------------------|---|----------|--------------|-------------------|---------------|--------------|-------------|---|
| | CICLO I | CRÉDITOS | | | | | | |
| MIT1001 | Fundamentos de Inteligencia Artificial y Tecnologías Emergentes | 4 | 32 | 64 | 96 | TRANSVERSAL | OBLIGATORIO | NINGUNO |
| MIT1002 | Interculturalidad y Ética para la Inteligencia Artificial | 4 | 32 | 64 | 112 | TRANSVERSAL | OBLIGATORIO | NINGUNO |
| MIE1001 | Fundamentos para el Proceso de Enseñanza-Aprendizaje con IA | 4 | 32 | 64 | 96 | ESPECIALIDAD | OBLIGATORIO | NINGUNO |
| MIE1002 | Diseño de Experiencias de Aprendizaje con IA I | 5 | 48 | 64 | 112 | ESPECIALIDAD | OBLIGATORIO | NINGUNO |
| MIE1003 | Proyecto de Investigación I | 6 | 32 | 128 | 160 | ESPECIALIDAD | OBLIGATORIO | NINGUNO |
| | TOTAL | 23 | 176 | 384 | 560 | | | |
| CICLO II | | | | | | | | |
| MIT1003 | Análítica de Datos y Toma de Decisiones con Inteligencia Artificial | 4 | 32 | 64 | 96 | TRANSVERSAL | OBLIGATORIO | NINGUNO |
| MIE1004 | Evaluación del Aprendizaje y Retroalimentación Avanzada con IA | 5 | 48 | 64 | 112 | ESPECIALIDAD | OBLIGATORIO | Fundamentos para el Proceso de Enseñanza - Aprendizaje con IA |
| MIE1005 | Diseño de Experiencias de Aprendizaje con IA II | 5 | 48 | 64 | 112 | ESPECIALIDAD | OBLIGATORIO | Diseño de Experiencias de Aprendizaje con IA I |
| MIE1006 | Innovación Educativa y Transformación Digital con IA | 5 | 48 | 64 | 112 | ESPECIALIDAD | OBLIGATORIO | NINGUNO |
| MIE1007 | Proyecto de Investigación II | 6 | 32 | 128 | 160 | ESPECIALIDAD | OBLIGATORIO | Proyecto de Investigación I |
| | TOTAL | 25 | 208 | 384 | 592 | | | |
| TOTAL GENERAL | | 48 | 224 | 512 | 736 | | | |

PERFIL DEL EGRESADO

Al terminar la maestría el egresado será capaz de:

● Diseñar experiencias de aprendizaje integrando IA como apoyo al diseño instruccional, la mediación pedagógica y la personalización del aprendizaje.



● Analizar datos académicos y de aprendizaje mediante herramientas de analítica educativa e IA para la toma de decisiones pedagógicas y curriculares.



● Desarrollar proyectos de innovación e investigación orientados a la mejora de la docencia y la calidad educativa.

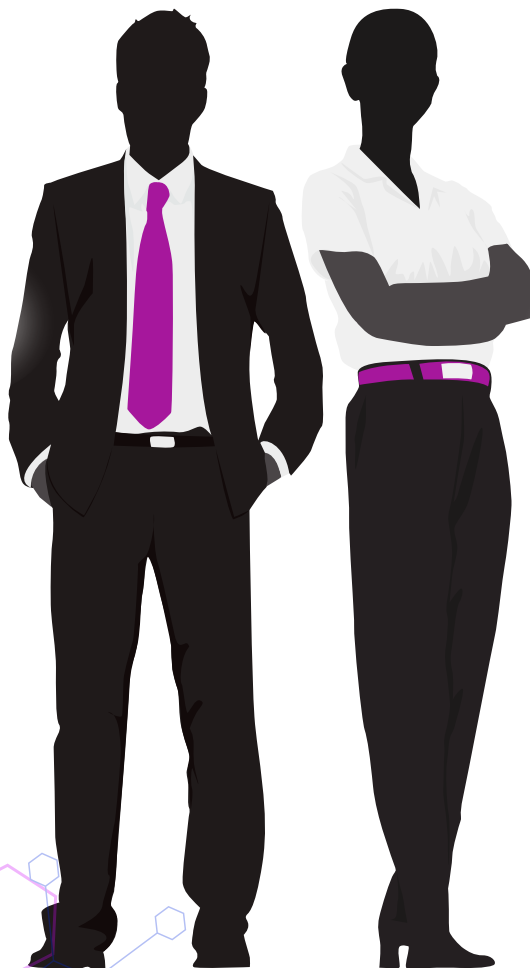

● Gestionar procesos académicos y flujos de trabajo docentes apoyados en IA, promoviendo la eficiencia, la calidad y el bienestar profesional.

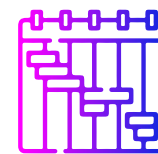

● Validar y supervisar el uso de sistemas de IA en contextos educativos, garantizando su calidad, pertinencia, equidad y adecuación cultural.



● Diseñar y aplicar sistemas de evaluación del aprendizaje y retroalimentación avanzada, integrando IA de manera ética, transparente y bajo control docente.



REQUISITOS PARA EL GRADO DE MAESTRO

Lidera la integración de la IA en la educación.



El Grado Académico de Maestro es emitido por UDEA a nombre de la Nación. Los requisitos principales son:

1. Haber obtenido el Grado Académico de Bachiller.
2. Aprobación de las asignaturas del plan de estudios.
3. Elaboración y aprobación de un trabajo de investigación.
4. Dominio de un idioma extranjero o lengua nativa.
5. Realizar los pagos correspondientes para la obtención grado académico de maestro.

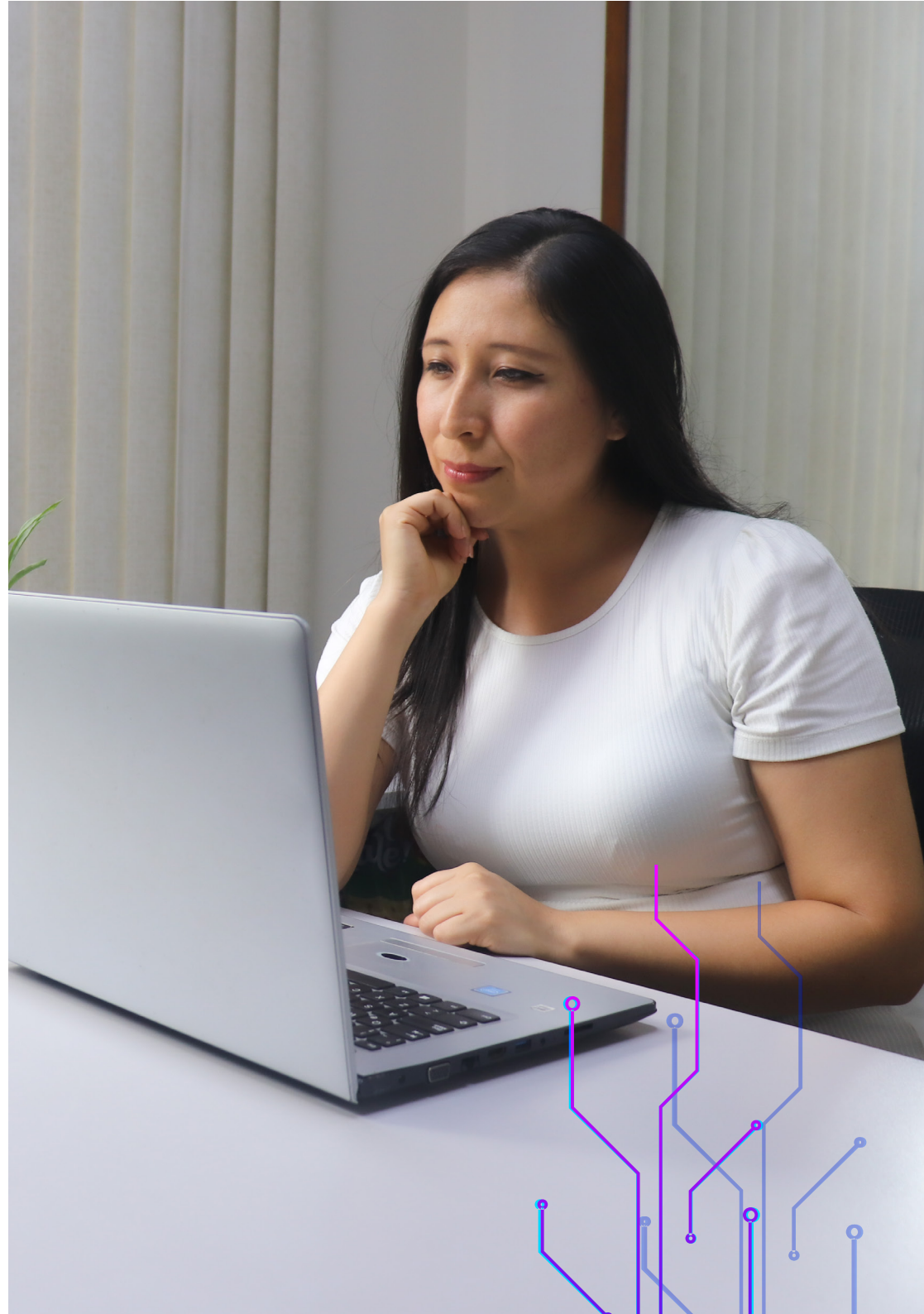

REQUISITOS DE ADMISIÓN

Los requisitos del postulante a la maestría son los siguientes:

- Contar con el Grado Académico de Bachiller o Grado Académico de Maestro, registrado en SUNEDU.
- Si es postulante extranjero, acreditar Título Profesional apostillado.
- Declaración jurada de validez y veracidad de documentos debidamente rellena.
- Copia simple del DNI

CONSIDERACIONES



Duración

2 semestres académicos



Inversión

Inversión total: s/4,500.00
(En 10 cuotas mensuales)



Facilidades de pago

- Convenios UDEA
- Público en general (descuento por pronto pago)



Créditos académicos

Total: 48



Grado académico

A nombre de la nación | UDEA





¡Sigamos en contacto!

Si tienes más consultas, comunícate con nosotros a través de nuestros canales de atención.



 +51 903 142 288

 postgrado.udea.edu.pe

 facebook.com/UDEAPosgrado

 instagram.com/udeaposgrado

